

Séance 7 : Financement et planification de l'assistance sociale intégrée



Besoin d'embaucher un Professionnel de Soutien Familial Intégral



Répartition administrative du Chili

- 16 régions
- 56 provinces
- 346 communes

Population totale estimé 2024 du Chili : 20,09 millions d'habitants. INE 2024

15,62 millions de plus de 18 ans :
7,99 millions de femmes (51,1%)
7,64 millions d'hommes (48,9%) INE 2024

La pauvreté monétaire atteint 6,5% Casen 2022

Pauvreté extrême de 2%, correspond à 397 963 personnes. Casen 2022

Chaque année, ils accèdent à 45 000 familles.

Il y a actuellement 55 070 familles actives

par année 2024, revenu projeté de 45 102

Attention moyenne à 30 familles par AFI.
Charge de travail maximale 44 heures par semaine.

Total de personnes participantes 251 130
En moyenne 5 personnes/famille.

Le Séjour en famille dans le système par 24 mois (90 000 familles actives).
+ 12 mois supplémentaires d'accéder aux Avantages en priorité.

Financement du Programme Familles

Loi n° 21 640, budgets du secteur public des ressources pour le Programme global de soutien à la famille.

Comprend des ressources pour le programme Axis Loi n° 20 595.

Permet au FOSIS célèbre les accords avec les municipalités et autres entités publiques ou privé pour la mise en œuvre des Programmes.

Finance:

Recrutement des ressources humaines:

Professionnel de soutien familial integral.

Exécution d'activités de groupe

Mobilisation des utilisateurs vers les activités.

Frais de support

Dépenses liées à la mise en œuvre du Programme.

+ Contribution locale de la municipalité ou de l'exécuteur du programme

Financement pour le recrutement du Professionnel de Soutien Familial Intégral

Contribution locale

Les professionnels ou techniciens locaux, **contractés avec les ressources propres de l'exécutant**, développent la fonction de professionnel de soutien familial intégral

Accord de transfert

Des professionnels ou techniciens supplémentaires sont embauchés pour la prestation de services payants, **avec les ressources transférées dans le cadre de l'accord de transfert de ressources** signé avec le FOSIS.

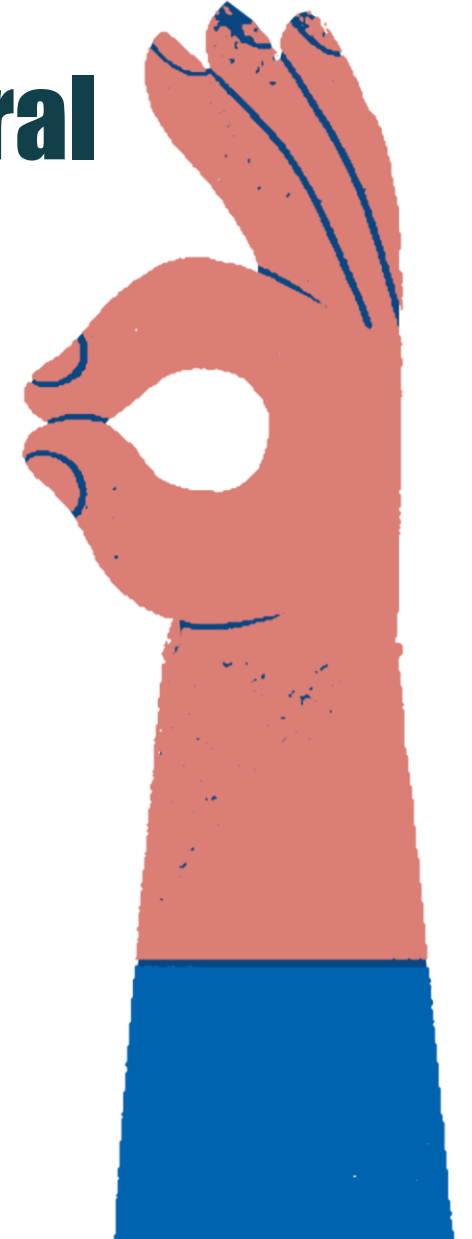

Frais de transport, d'hébergement et de restauration

**Formations
MDSF**

**Aligner les
honoraires**



Si vous disposez d'un budget disponible, vous pouvez financer les dépenses de nourriture ou d'hébergement. Contributions communales autorisées par la plus haute autorité locale (Maires).

Financer avec les ressources de la convention, les différences qui peuvent exister entre le montant de la subvention à laquelle le prestataire a droit aux honoraires et le total de ses honoraires.

Obligations de l'exécutant d'embaucher un Professionnel de Soutien Familial Integral

Dépendances appropriées (bureaux) pour un fonctionnement optimal.

Équipement et mobilier nécessaire au fonctionnement.

Disponibilité des véhicules ou d'autres moyens de transport, pour la mobilisation et le transfert.

Matériel informatique selon les exigences du programme et de la dotation.

Connectivité: Disponibilité d'une ligne téléphonique et d'un accès Internet

Accès aux informations sur les familles et/ou les individus contenu dans divers registres municipaux

Protection et soins : Réaliser et accompagner des instances d'autosoins, de soins et de renforcement de la santé mentale des membres de l'UIF.

Protéger les fonctions de Support Familial, quelle que soit sa source de financement, afin de **garantir un dévouement exclusif** aux fonctions d'accompagnement.

Mécanismes contractuels

Comment sont-ils choisis ?

Sélectionné et embauché à travers concours public par les municipalités.

Norme technique 2024. Programme des familles SSOO.

Type de contrat

Travailleur contre honoraires est un professionnel ou un prestataire de services qui travaille de manière indépendante.

Qu'est-ce que cela implique ?

Ils ne sont pas régis par le Code du travail. N'inclut pas le droit à: congé annuel, au rémunération des années de service, au vacances, entre autres.

Ministère du Travail et de la Sécurité Sociale



Interdictions

Utilisez votre travail ou les atouts attribués à votre poste dans des activités politico-partisanes.



La diffusion d'informations sur les familles dépendantes qui violent leur droit à la vie privée.

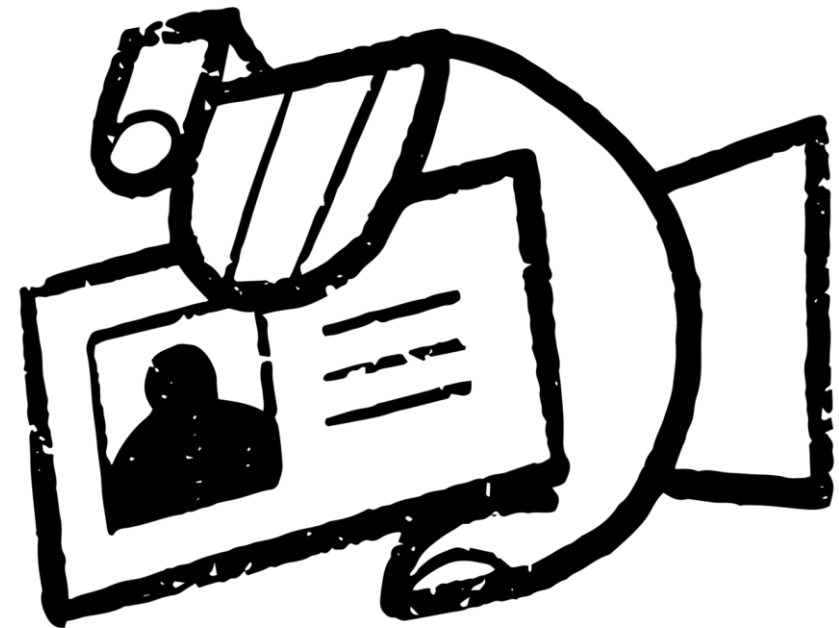

Défi du contrat

... Avant 2019

Contribution volontaire du professionnel aux honoraires.

Précarisation de l'emploi.

Manque de protection du travailleur.

Loi sur les frais n° 21 133 de 2019

Devis obligatoire du professionnel aux honoraires accorde une plus grande sécurité sociale



SEGURO DE ACCIDENTES



Seguro de acompañamiento para niñas: LEY SANNA



PENSIONES DE VEJEZ



SEGURO DE INVALIDEZ Y SOBREVIVENCIA



SALUD

Défis

Instabilité de l'emploi.
Forte rotation des professionnels.
Manque de carrière dans la fonction publique.

Manque d'incitations économiques pour l'ancienneté et autres.

Défi institutionnel

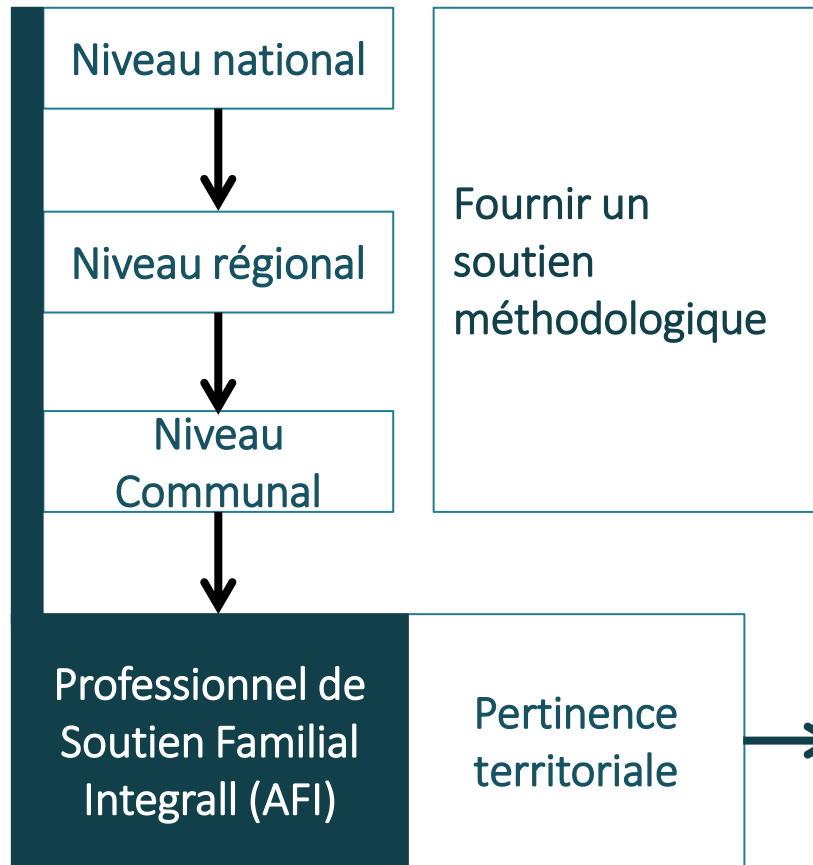

Familles et personnes

